User Manual 77015

Information Notice

This user manual utente is an integral part of the lighting and must be readily available to personnel responsible for installation and operation. The installer and the user are required to be familiar with the contents of this manual.

1. Technical data

77015	
Charging supply	5 V DC – 1 A
Radio frequency	2,4 GHz
Maximum range	20 m
Charging time	4-5 hours
Battery life	Tail light 6 h, Brake 3–5 h, Turn signal 13 h
License plate size	520X120 mm
Functions	Tail light, turn signal, brake light, license plate light, reflector
Protection rating	IP65
Operating temperature	-30°C / +50°C

2. Kit components

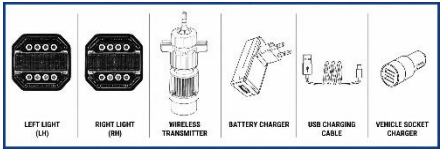

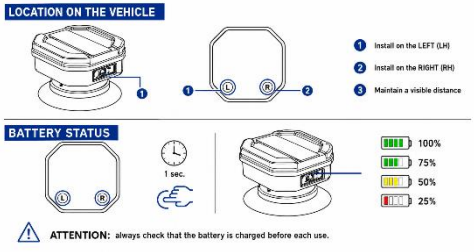

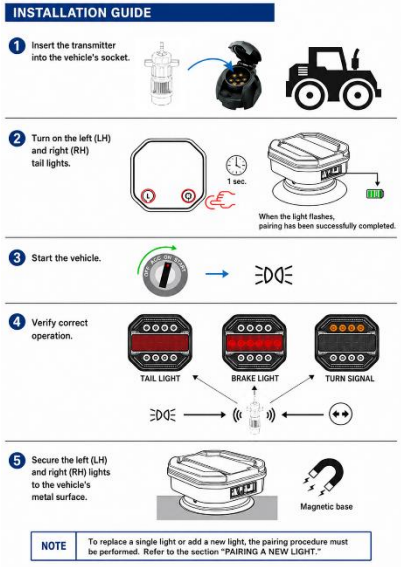

3. Pulizia

ATTENZIONE: non immergere il fanale e non usare idropulitrici a distanza ravvicinata. Evitare solventi, alcool o detergenti sgrassanti forti.

4. Smaltimento

Il simbolo del cestino barrato, in accordo alla Direttiva 2012/19/EU, riportato sull'apparecchio indica che il prodotto, alla fine della propria vita utile, dovendo essere trattato separatamente dai rifiuti domestici, deve essere conferito in un centro di raccolta differenziata per apparecchiature elettriche ed elettroniche. Per informazioni sui punti di raccolta delle apparecchiature da rottamare, contattare il proprio Comune di residenza o i servizi di smaltimento locali.

NOTA

A causa del continuo programma di ricerca e sviluppo da parte di AMA, le caratteristiche del presente manuale sono soggette a cambiamenti senza preventiva comunicazione.

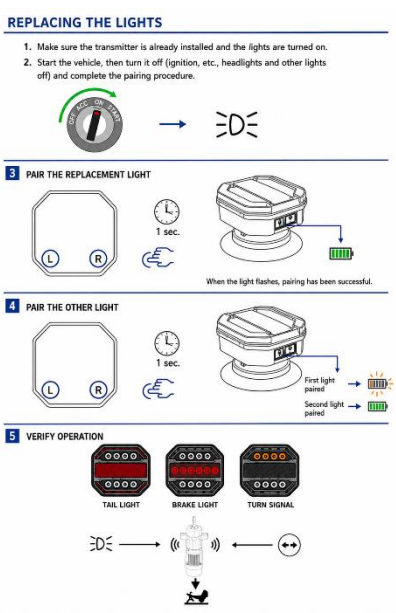

DICHIARAZIONE DI CONFORMITÀ

AMA S.p.A. – Via Puccini 28, 42018 San Martino in Rio (RE) – Italia
Tel. +39 0522 636911 • ama@ama.it
In qualità di importatore dichiara che il prodotto:
Art. 77015 Kit wireless AMA
è conforme ai requisiti di compatibilità elettromagnetica secondo le norme:
EN IEC 55015:2019+A11:2020
EN 61547:2009
ed alle disposizioni delle Direttive 2014/30/EU e 2011/65/EU (RoHS).
La documentazione tecnica è conservata presso AMA S.p.A.

CE

AMA S.p.A.
Via Puccini n. 28
42018 SAN MARTINO IN RIO (RE)
Cod. Fisc. e Part. IVA 00633260355